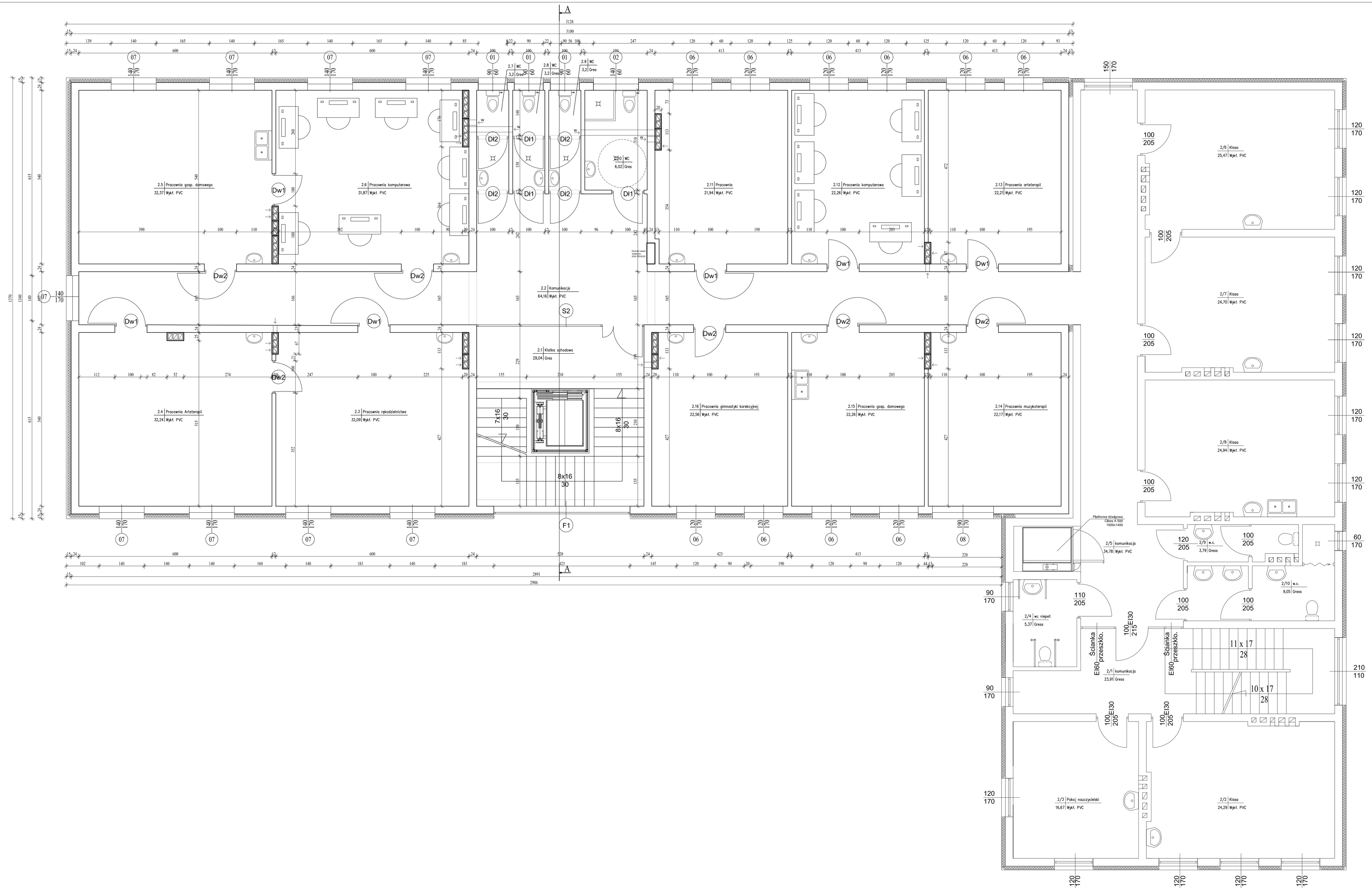

BIURO INŻYNIERSKIE "LEMAZ"
T. Ważna M.Bednarz w Lubaczowie
ul. Unii Lubelskiej 89/2, 37-600 Lubaczów

Nazwa zadania	Przebudowa i nadbudowa istniejącego budynku pralni z częścią dydaktyczną - projekt zamienny			Skala 1:50
Działka nr ewid.	3285; Obręb 0001 Lubaczów			
Adres obiektu	37-600 Lubaczów, ul. Kościuszki 145			
Treść rysunku	Rzut I piętra			
Inwestor	Zespół Placówek im. Jana Pawła II w Lubaczowie			
Adres Inwestora	37-600 Lubaczów, ul. Kościuszki 145			
		Upr. Bud.	Podpis	Faza PB
Projektował	inż. Zygmunt Motyka	409/68; 52/82		
	mgr inż. arch. Jan Superson	52/84		Data 07.2015
	mgr inż. Bogdan Szuper			
	mgr inż. Ryszard Trefka	74/98		
Kierownik jednostki projektowej	inż. Marian Bednarz			Nr rys.